



Finanziato  
dall'Unione europea  
NextGenerationEU



COMUNE DI RHO (MI)

AREA 3 - LAVORI PUBBLICI - SERVIZIO EDILIZIA PUBBLICA E SICUREZZA SUL LAVORO

RESPONSABILE UNICO DEL PROCEDIMENTO

ING. IR. DANIELE FORCILLO

## NUOVO ASILO NIDO IN VIA S. MARTINO

CUP C41B21002670005 - PROGETTO ESECUTIVO

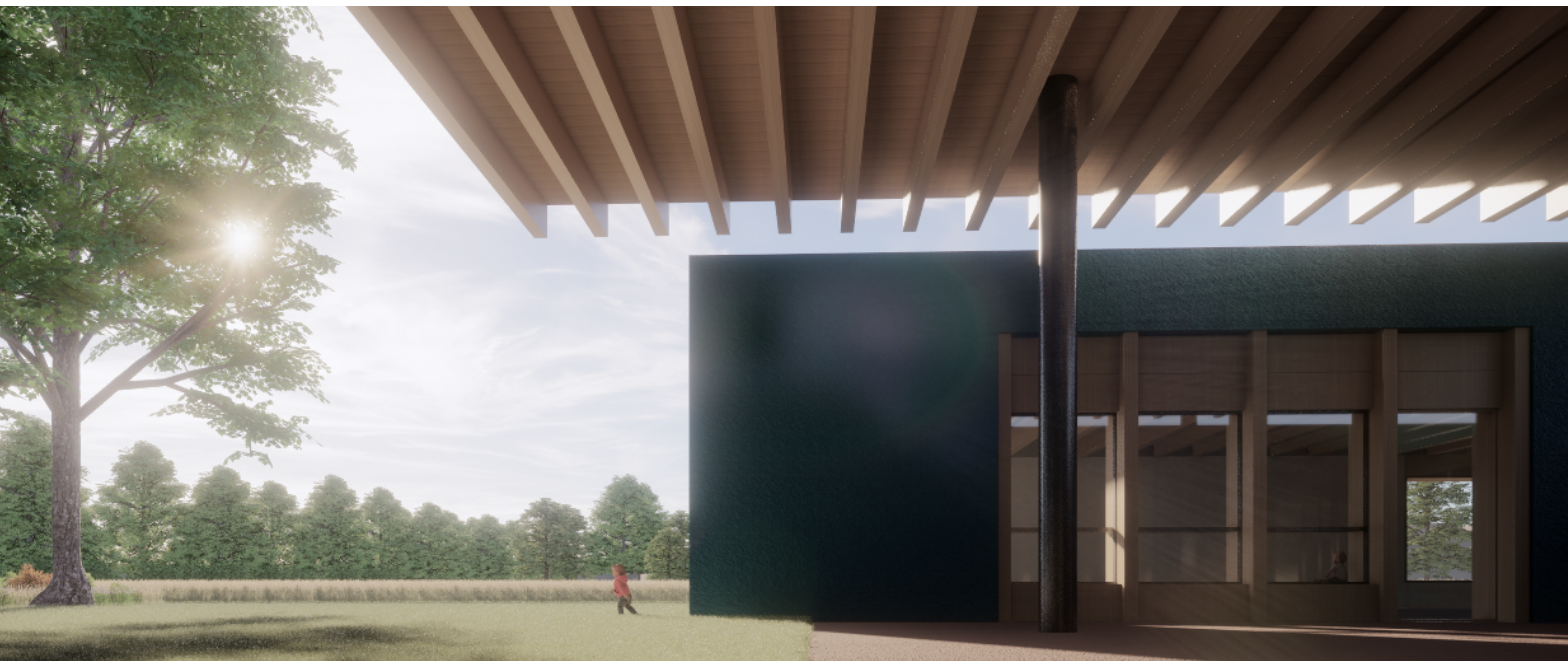

# E517

LUG 2022

REV 01

## ANALISI PREZZI STRUTTURE



COORDINAMENTO GENERALE E PROGETTO ARCHITETTONICO  
SBG ARCHITETTI  
Viale Gorizia, 30 - 20144 Milano

PROGETTO DELLE STRUTTURE  
STUDIO ANGILELLA  
Via Trieste, 9 - 20146 Milano



PROGETTO DEGLI IMPIANTI  
ADVANCED ENGINEERING SRL  
Via Monte Bianco 34 - 20149 Milano

Articolo:	PA.S.01	Strutture in legno lamellare semplice (arcarecci e terzere)
Descrizione:	Strutture in legno lamellare, costituite da tavole di abete rosso, a spigoli vivi a filo di sega, posto in opera compresa ogni lavorazione quale la rettifica e la piallatura, la fornitura e posa in opera della staffatura speciale e bulloneria in acciaio zincato, trattamento antitarmico, mordensatura, spalmatura delle testate con catramina o carbolineum e muratura delle testate con gli accorgimenti necessari nonchè la movimentazione ed il tiro in alto dei materiali con mezzi meccanici di adeguata portata: per struttura semplice (arcarecci e terzere)	
Unità di misura:	mc	

Rif. Listino	Articolo	Descrizione	unità di misura	Quantità	COSTO			
					Unitario	SGUI	Unitario netto	Importo totale

**PREZZI COMPLETI DA LISTINO**

Al netto delle spese generali ed utili di impresa

[illegible]

SOMMANO €

1 936.99

## PREZZI DA OFFERTA

[illegible]

SOMMANO €

0.00

**NOLI**

Al netto delle spese generali ed utili di impresa

[illegible]

SOMMANO €

0.00

## MANO D'OPERA

Al netto delle spese generali ed utili di impresa

[illegible]

SOMMANO €

0.00

		<b>SOMMANO VOCI</b>	<b>€</b>	<b>1 936,95</b>
	Spese generali	15,00%	€	290,55
	Utile d'Impresa	10,00%	€	222,75
		<b>SOMMANO</b>	<b>€</b>	<b>2 450,25</b>
	SCONTO CONTRATTUALE	0,00%	€	0,00
		<b>TOTALE</b>	<b>€</b>	<b>2 450,25</b>

Oneri della sicurezza	(compresi)	€	0,00
-----------------------	------------	---	------

	<b>PREZZO DI APPLICAZIONE</b>	€/mc	2 450,29
--	-------------------------------	------	----------

<b>Articolo:</b>	<b>PA.S.02</b>	<b>Tavolato in legno di abete a vista per falde</b>						
<b>Descrizione:</b>	Tavolato in legno di abete a vista per falde di tetto dello spessore di 2,5 ÷ 3,00 cm, lavorato a fili paralleli, posto in opera comprese battentatura e piallatura							
<b>Unità di misura:</b>	mq							

Rif. Listino	Articolo	Descrizione	unità di misura	Quantità	COSTO			
					Unitario	SGUI	Unitario netto	Importo totale
<b>PREZZI COMPLETI DA LISTINO</b> Al netto delle spese generali ed utili di impresa								
DEI 01-2022	B35017	Tavolato in legno per falde	mq	1,00	52,41	11,69	40,72	40,72
							0,00	0,00
							0,00	0,00
							0,00	0,00
							0,00	0,00
<b>SOMMANO €</b>								<b>40,72</b>
<b>PREZZI DA OFFERTA</b>								
							0,00	0,00
							0,00	0,00
							0,00	0,00
							0,00	0,00
							0,00	0,00
<b>SOMMANO €</b>								<b>0,00</b>
<b>NOLI</b> Al netto delle spese generali ed utili di impresa								
							0,00	0,00
							0,00	0,00
							0,00	0,00
							0,00	0,00
							0,00	0,00
<b>SOMMANO €</b>								<b>0,00</b>
<b>MANO D'OPERA</b> Al netto delle spese generali ed utili di impresa								
							0,00	0,00
							0,00	0,00
							0,00	0,00
							0,00	0,00
							0,00	0,00
<b>SOMMANO €</b>								<b>0,00</b>
<b>SOMMANO VOCI</b>								<b>€ 40,72</b>
Spese generali						15,00%	€	6,11
Utile d'Impresa						10,00%	€	4,68
<b>SOMMANO</b>								<b>€ 51,51</b>
SCONTO CONTRATTUALE						0,00%	€	0,00
<b>TOTALE</b>								<b>€ 51,51</b>
Oneri della sicurezza (compresi)								€ 0,00
<b>PREZZO DI APPLICAZIONE</b>								<b>€/mq 51,51</b>